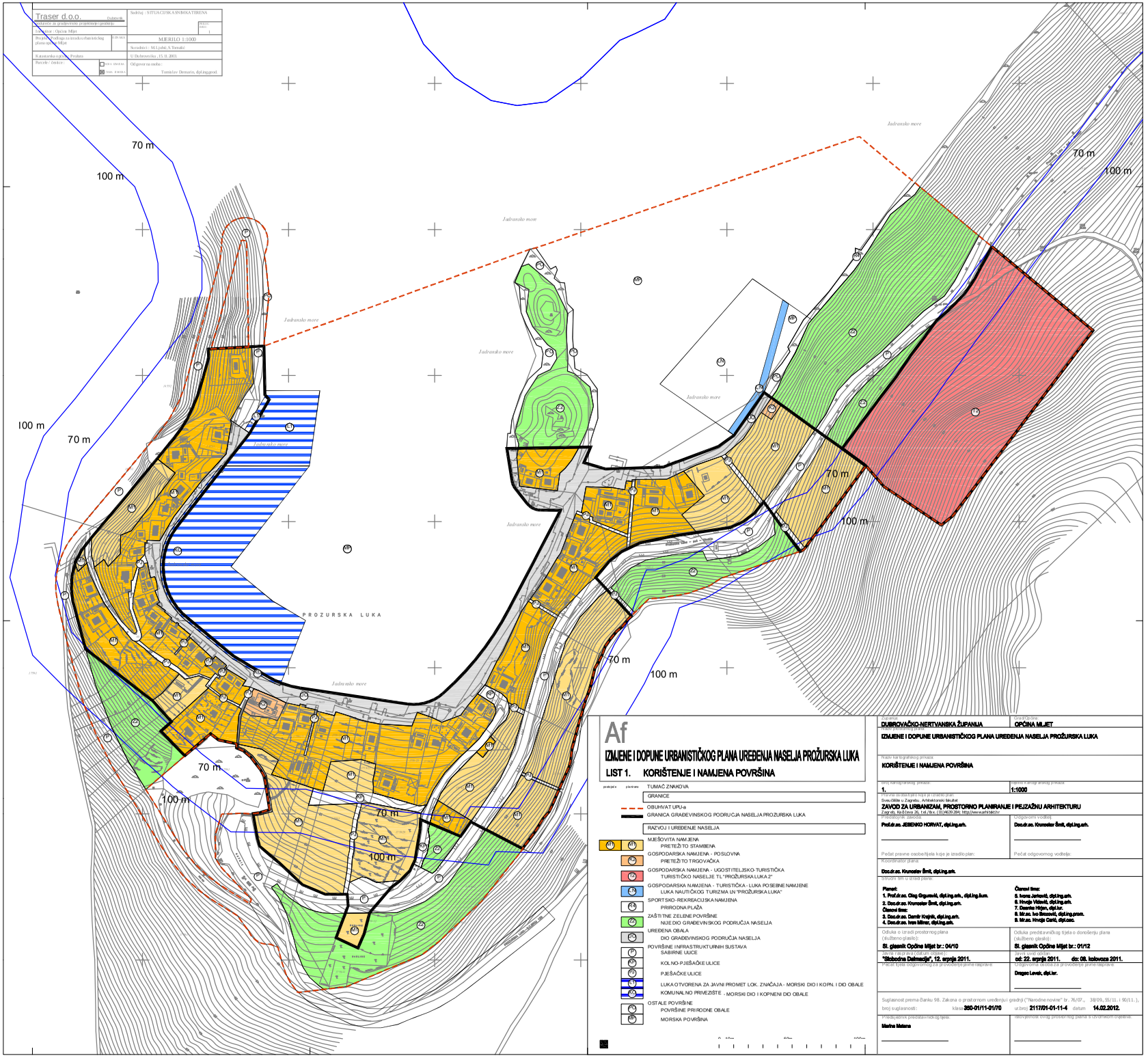

Traser d.o.o.
Dubrovnik
Sadržaj : SITUACIJSKA SNIMKA TERENA
Mjerilo 1:1000
Kataster: Općina Mljet
Sa: Dubrovniku, 15. 11. 2003.
Odgovorna osoba:
Tomislav Demarin, dipl.ing.geod.
70 m
100 m
Jadransko more
PROZURSKA LUKA
Af
IZMJENE I DOPUNE URBANISTIČKOG PLANA UREĐENJA NASELJA PROŽURSKA LUKA
LIST 1. KORIŠTENJE I NAMJENA POVRŠINA
TUMAČ ZNAKOVA
GRANICE
OBUHVAT UPU-a
GRANICA GRAĐEVINSKOG PODRUČJA NASELJA PROŽURSKA LUKA
RAZVOJ I UREĐENJE NASELJA
MJEŠOVITA NAMJENA
PRETEŽITO STAMBENA
GOSPODARSKA NAMJENA - POSLOVNA
PRETEŽITO TRGOVAČKA
GOSPODARSKA NAMJENA - UGOSTITELJSKO-TURISTIČKA
TURISTIČKO NASELJE TL "PROŽURSKA LUKA 2"
GOSPODARSKA NAMJENA - TURISTIČKA - LUKA POSEBNE NAMJENE
LUKA NAUTIČKOG TURIZMA LN "PROŽURSKA LUKA"
SPORTSKO-REKREACIJSKA NAMJENA
PRIRODNA PLAŽA
ZAŠTITNE ZELENE POVRŠINE
NIJE DIO GRAĐEVINSKOG PODRUČJA NASELJA
UREĐENA OBALA
DIO GRAĐEVINSKOG PODRUČJA NASELJA
POVRŠINE INFRASTRUKTURNIH SUSTAVA
SABIRNE ULICE
KOLNO-PJEŠAČKE ULICE
PJEŠAČKE ULICE
LUKA OTVORENA ZA JAVNI PROMET LOK. ZNAČAJA - MORSKI DIO I KOPN. I DIO OBALE
KOMUNALNO PRIVEZIŠTE - MORSKI DIO I KOPNENI DIO OBALE
OSTALE POVRŠINE
POVRŠINE PRIRODNE OBALE
MORSKA POVRŠINA
DUBROVAČKO-NERTVANSKA ŽUPANIJA
OPĆINA MLJET
IZMJENE I DOPUNE URBANISTIČKOG PLANA UREĐENJA NASELJA PROŽURSKA LUKA
KORIŠTENJE I NAMJENA POVRŠINA
1.
1:1000
ZAVOD ZA URBANIZAM, PROSTORNO PLANIRANJE I PEJZAŽNU ARHITEKTURU
Prof.dr.sc. JESENKO HORVAT, dipl.ing.arh.
Doc.dr.sc. Krunoslav Šmit, dipl.ing.arh.
Doc.dr.sc. Krunoslav Šmit, dipl.ing.arh.
Planeri:
1. Prof.dr.sc. Oleg Grgurević, dipl.ing.arh., dipl.ing.šum.
2. Doc.dr.sc. Krunoslav Šmit, dipl.ing.arh.
Članovi tima:
3. Doc.dr.sc. Damir Krajnik, dipl.ing.arh.
4. Doc.dr.sc. Ivan Mirner, dipl.ing.arh.
Članovi tima:
5. Ivona Jerković, dipl.ing.arh.
6. Hrvoje Vidović, dipl.ing.arh.
7. Desnica Hirjan, dipl.ier.
8. Mr.sc. Ivo Brozović, dipl.ing.prom.
9. Mr.sc. Hrvoje Carić, dipl.osc.
Sl. glasnik Općine Mljet br.: 04/10
Sl. glasnik Općine Mljet br.: 01/12
"Slobodna Dalmacija", 12. srpnja 2011.
od: 22. srpnja 2011. do: 08. kolovoza 2011.
Dragec Lovak, dipl.ier.
Suglasnost prema članku 98. Zakona o prostornom uređenju i gradnji ("Narodne novine" br. 76/07., 38/09., 55/11. i 90/11.), broj suglasnosti: klasa 350-01/11-01/70 ur.broj 2117/01-01-11-4 datum 14.02.2012.
Marina Matana