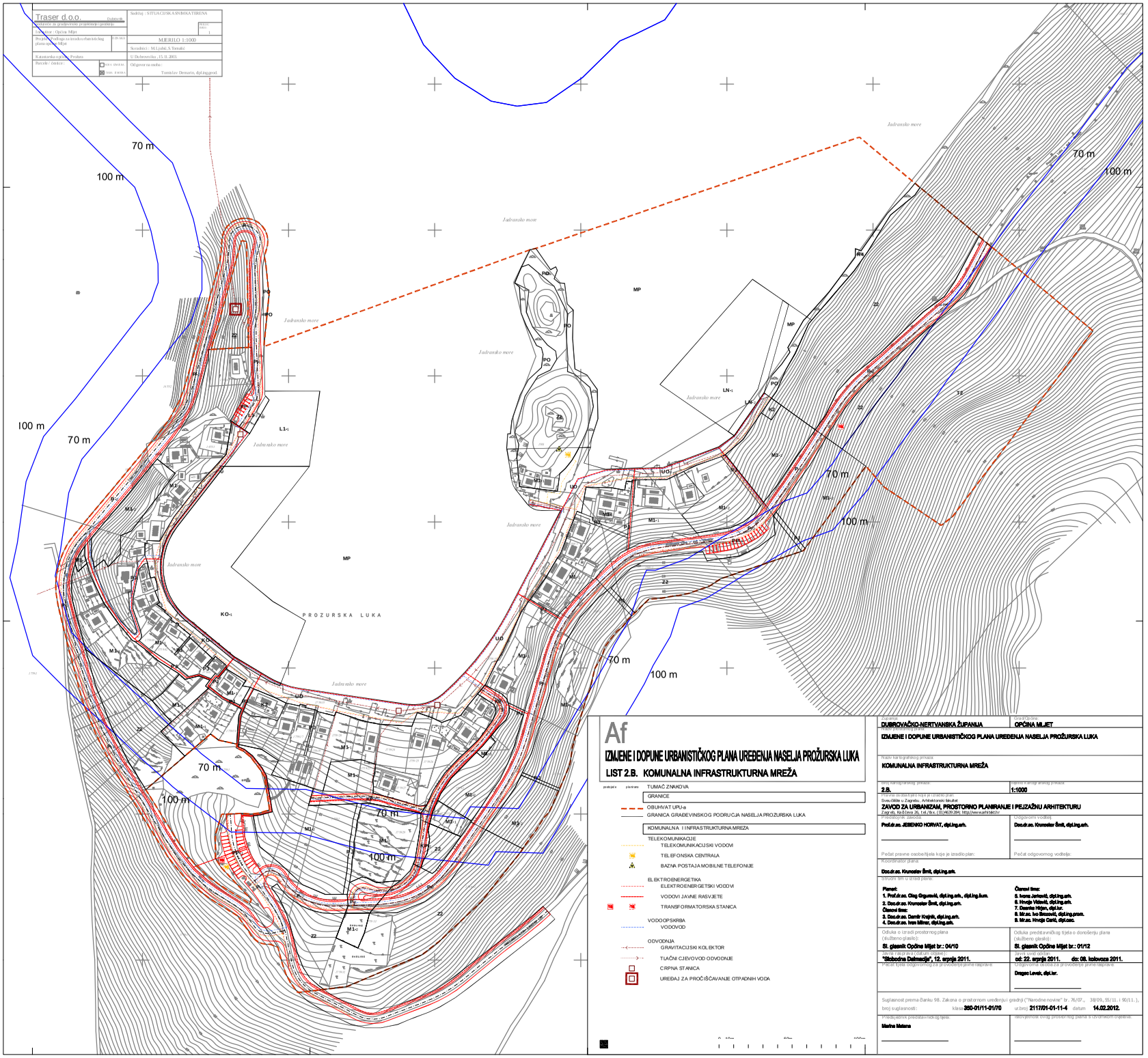

Af

IZMJENE I DOPUNE URBANISTIČKOG PLANA UREĐENJA NASELJA PROŽURSKA LUKA

LIST 2.B. KOMUNALNA INFRASTRUKTURNA MREŽA

postojeće	planirano	TUMAČ ZNAKOVA
		GRANICE
		OBUHVAT UPU-a
		GRANICA GRAĐEVINSKOG PODRUČJA NASELJA PROŽURSKA LUKA
		KOMUNALNA I INFRASTRUKTURNA MREŽA
		TELEKOMUNIKACIJE
		TELEKOMUNIKACIJSKI VODOVI
		TELEFONSKA CENTRALA
		BAZNA POSTAJA MOBILNE TELEFONIJE
		ELEKTROENERGETIKA
		ELEKTROENERGETSKI VODOVI
		VODOVI JAVNE RASVJETE
		TRANSFORMATORSKA STANICA
		VODOOPSKRBA
		VODOVOD
		ODVODNJA
		GRAVITACIJSKI KOLEKTOR
		TLAČNI CJEVOVOD ODVODNJE
		CRPNA STANICA
		UREĐAJ ZA PROČIŠĆAVANJE OTPADNIH VODA

0 10m 50m 100m

Županija: DUBROVAČKO-NERTVANSKA ŽUPANIJA	Grad/Općina: OPĆINA MLJET
Naziv kartografskog prikaza: IZMJENE I DOPUNE URBANISTIČKOG PLANA UREĐENJA NASELJA PROŽURSKA LUKA	
Naziv kartografskog prikaza: KOMUNALNA INFRASTRUKTURNA MREŽA	
Broj kartografskog prikaza: 2.B.	Mjerilo kartografskog prikaza: 1:1000
Pravna osoba/tijela koje je izradilo plan: Sveučilište u Zagrebu, Arhitektonski fakultet ZAVOD ZA URBANIZAM, PROSTORNO PLANIRANJE I PEJZAŽNU ARHITEKTURU Zagreb, Kačićeva 26, tel./fax. (01)4639 284; http://www.arhitekt.hr	
Predsjednik zavoda: Prof.dr.sc. JESENKO HORVAT, dipl.ing.arh.	Odgovorni voditelj: Doc.dr.sc. Krunoslav Šmit, dipl.ing.arh.
Pečat pravne osobe/tijela koje je izradilo plan:	Pečat odgovornog voditelja:
Koordinator plana: Doc.dr.sc. Krunoslav Šmit, dipl.ing.arh.	
Stručni tim u izradi plana: Planari: 1. Prof.dr.sc. Olag Grgurević, dipl.ing.arh., dipl.ing.šum. 2. Doc.dr.sc. Krunoslav Šmit, dipl.ing.arh. Članovi tima: 3. Doc.dr.sc. Damir Krajnik, dipl.ing.arh. 4. Doc.dr.sc. Ivan Mirner, dipl.ing.arh.	Članovi tima: 5. Ivona Jerković, dipl.ing.arh. 6. Hrvoje Vidović, dipl.ing.arh. 7. Desnka Hirjan, dipl.iur. 8. Mr.sc. Ivo Brozović, dipl.ing.prom. 9. Mr.sc. Hrvoje Carić, dipl.oec.
Odluka o izradi prostornog plana (službeno glasilo): Sl. glasnik Općine Mljet br.: 04/10	Odluka predstavničkog tijela o donošenju plana (službeno glasilo): Sl. glasnik Općine Mljet br.: 01/12
Javni uvid prava (datum objave): "Slobodna Dalmacija", 12. srpnja 2011.	Javni uvid odvlan: od: 22. srpnja 2011. do: 08. kolovoza 2011.
Pečat tijela odgovornog za provođenje javne rasprave:	Odgovorna osoba za provođenje javne rasprave: Dragec Levak, dipl.iur.
Suglasnost prema članku 98. Zakona o prostornom uređenju i gradnji ("Narodne novine" br. 76/07., 38/09., 55/11. i 90/11.), broj suglasnosti: klasa 350-01/11-01/70 ur.broj 2117/01-01-11-4 datum 14.02.2012.	
Predsjednik predstavničkog tijela: Marina Matana	Istovjetnost ovog prostornog plana s izvornikom ovjeravam: